

# Patrol Management System

圖解設定及運作流程

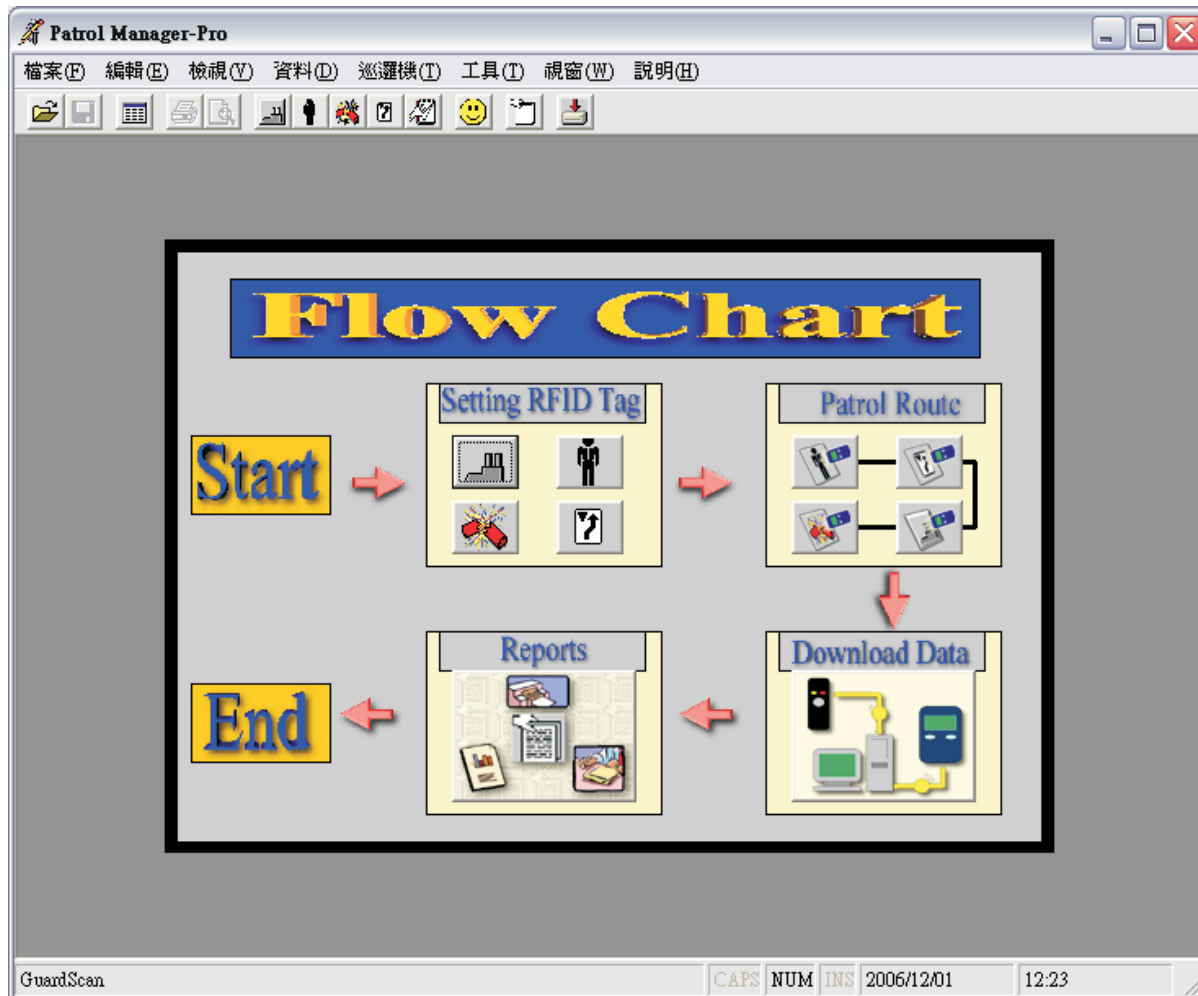

1. 可設定巡邏員的巡邏路線
2. 巡邏員到達巡邏點的時間、次序及發現的問題全部都一目了然
3. 採用最新的“固定感應式”閱讀技術，巡邏員必須到達巡邏點1呎範圍內方可完成“簽到”
4. 備有多款“固定感應式”鈕扣，可供掛牆、入牆甚至隱藏式安裝
5. 可由總管隨意增加或減少設置巡邏點,而本系統可無限增加巡邏點
6. 備有袖珍電子“問題記錄”簿，可支援記錄巡邏期間所遇問題(如爆玻璃、壞鎖、漏水等)達九十九項
7. 內置語言編輯引擎，令軟件可以繁/簡體中文、英文、日文、意大利文甚至瑞士文運作
8. 多項報表可供參考，如巡邏路線流程、巡邏時間差距發生問題位置等.....
9. 而所有報表均可外存成 Excel 檔案 Emil 到總公司作匯報
10. 資料庫緊鎖功能，令資料一經確認便不能隨意竄改

## 輸入巡邏員資料

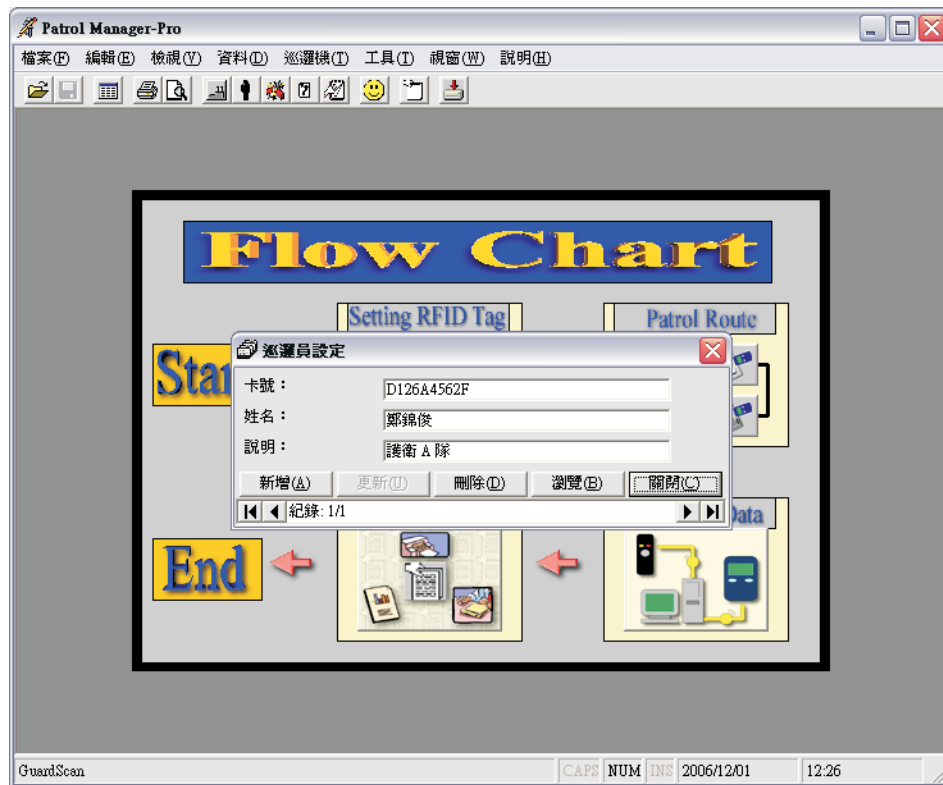

## 支援各式報表 (多種語言)

